

ESPAÇO PROJETA

escritório de arquitetura

Rua Gustavo Filipeidi, 118, Centro, Afogados da Ingazeira - PE
Tel: (87) 99999-6159 Cel: (87)998100201 / (81)9620-1170
espaco.projeta@gmail.com www.facebook.com/espacoprojeta

ARQUITETO E URBANISTA CAU A101875-2

ARQUITETO COLABORADOR

Marília Acioly

PRANCHA P 03/03

DATA: 28/08/2025

ESCALA: 1 : 50

CARIMBOS

ASSUNTO:

Projeto arquitetônico

CONTÚDO:

Cortes e Fachada

ENDEREÇO DA OBRA:

Avenida Júlio Câmara, 362, Centro , Afogados da Ingazeira - PE

Projeto Residencial

ASSINATURAS:

PROPRIETÁRIO:

FUNDO MUNICIPAL DE EDUCACAO DE AFOGADOS DA INGAZEIRA - FMEA113.069.525/0001-25

PROJETO ARQUITETÔNICO

Arquiteto e Urbanista: Elizeu Lyra Neto
CAU A101875-2

EXECUÇÃO DA OBRA

Quadro de Áreas		
Nome	Tipo	Área
01. Área do Lote	Terreno	168,22 m²
01. Área do Lote		168,22 m²
02. Área solo natural	Pátio	11,76 m²
02. Área solo natural		11,76 m²
04 Área construída	1º Pavimentno	128,76 m²
04 Área construída	Térreo	142,20 m²
04 Área construída		270,97 m²
05. Área de Coberta	Coberta	136,03 m²
05. Área de Coberta		136,03 m²



Tabela de porta					
Nome	Largura	Altura	Quant.	Tipo	Especificações
P01	1,20	2,13	1		Porta de alumínio
P02	0,68	2,14	1		Madeira Semioca
P03	0,88	2,14	8		Madeira Semioca
P04	0,98	2,14	4		Porta de alumínio
P05	0,90	2,15	1		Madeira Semioca

Tabela de janela						
Nome	Largura	Altura	Peitoril	Quant.	Tipo	Especificação
J01	1,80	1,20	0,90	2	Correr 2 folhas	Alumínio e vidro 8mm temperado
J02	0,80	0,30	1,80	4	Correr 2 folhas	Alumínio e vidro 8mm temperado
J03	1,20	1,20	0,90	3	Correr 2 folhas	Alumínio e vidro 8mm temperado

ESPAÇO PROJETA

escritório de arquitetura

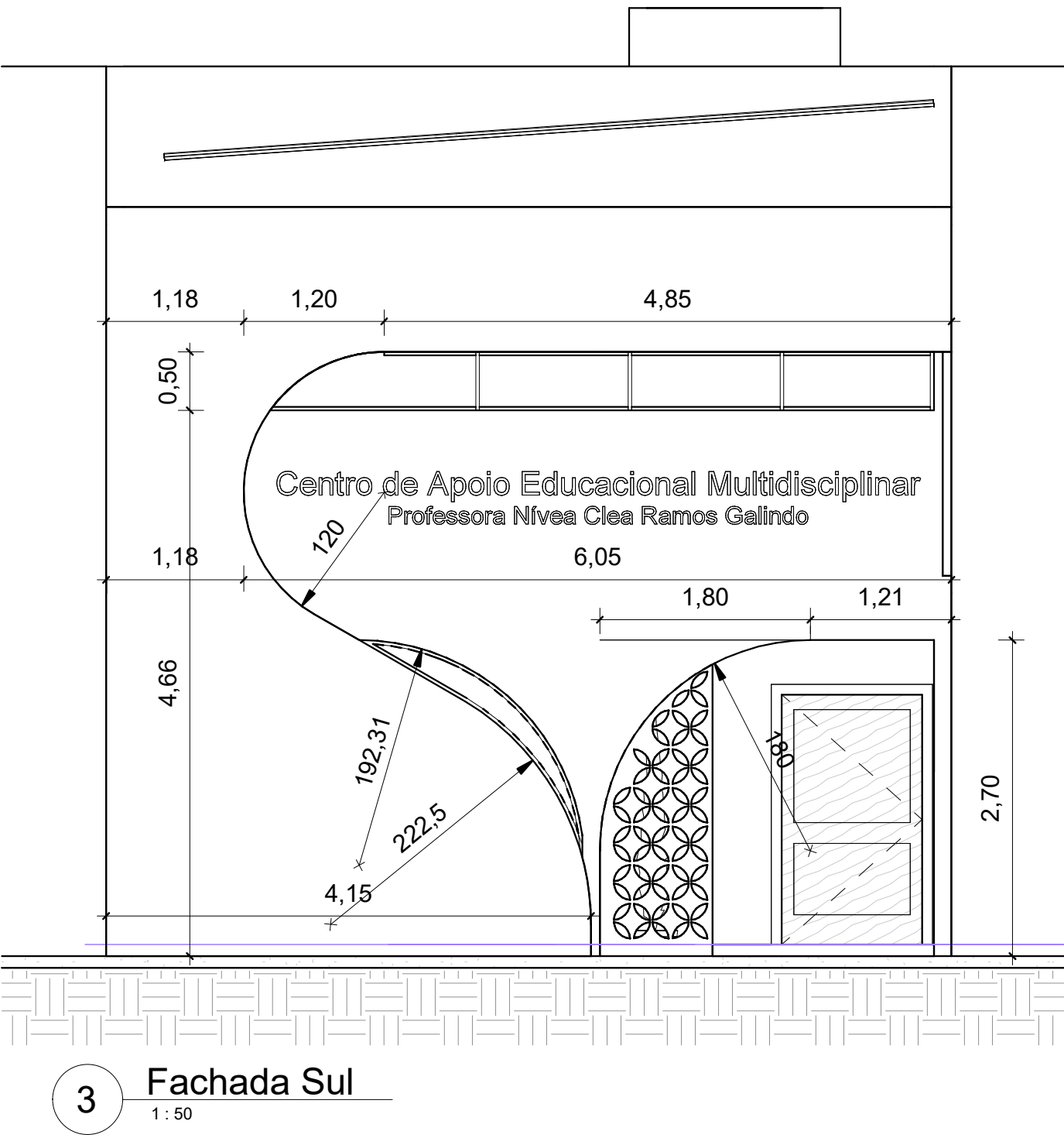
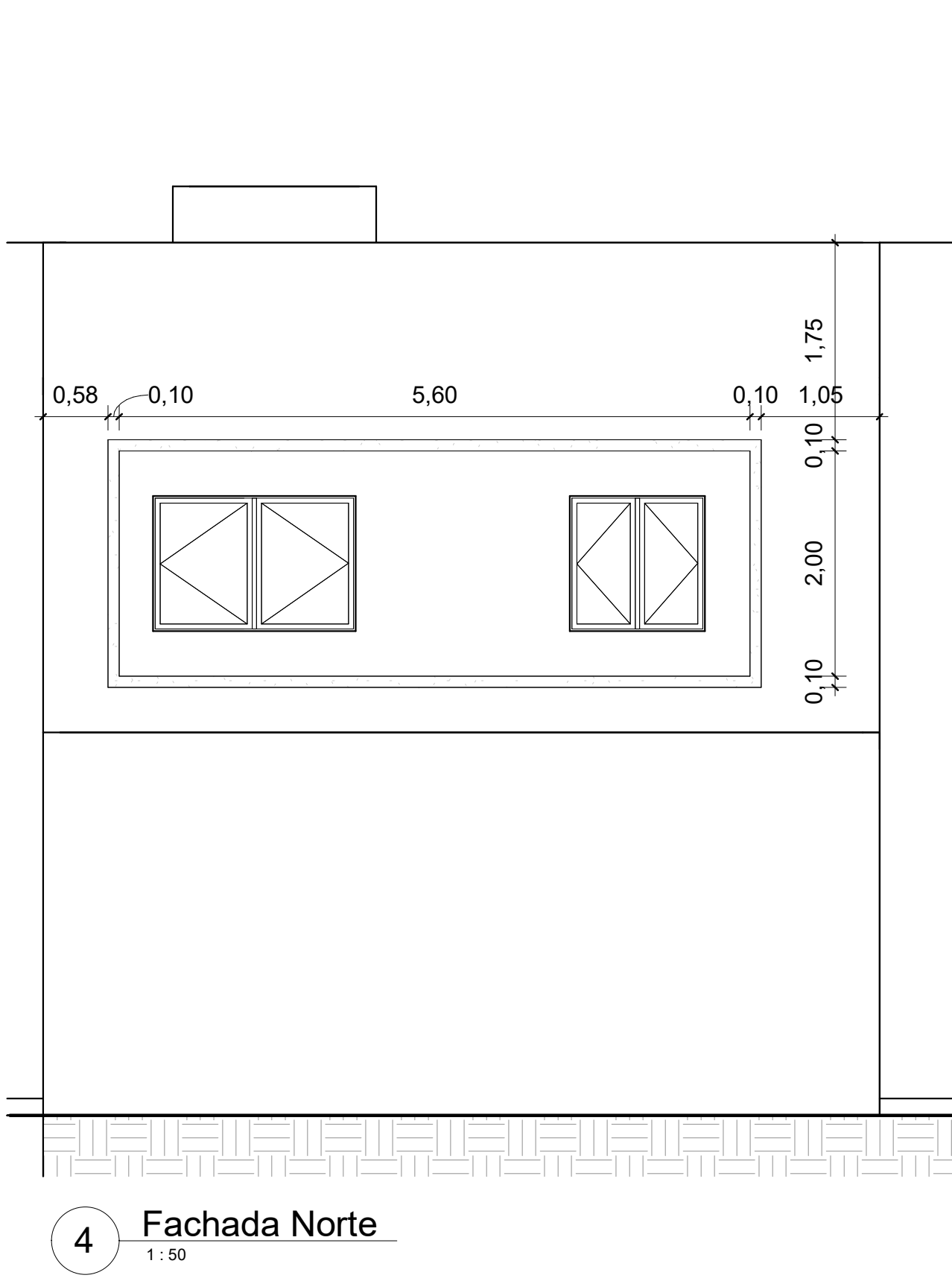
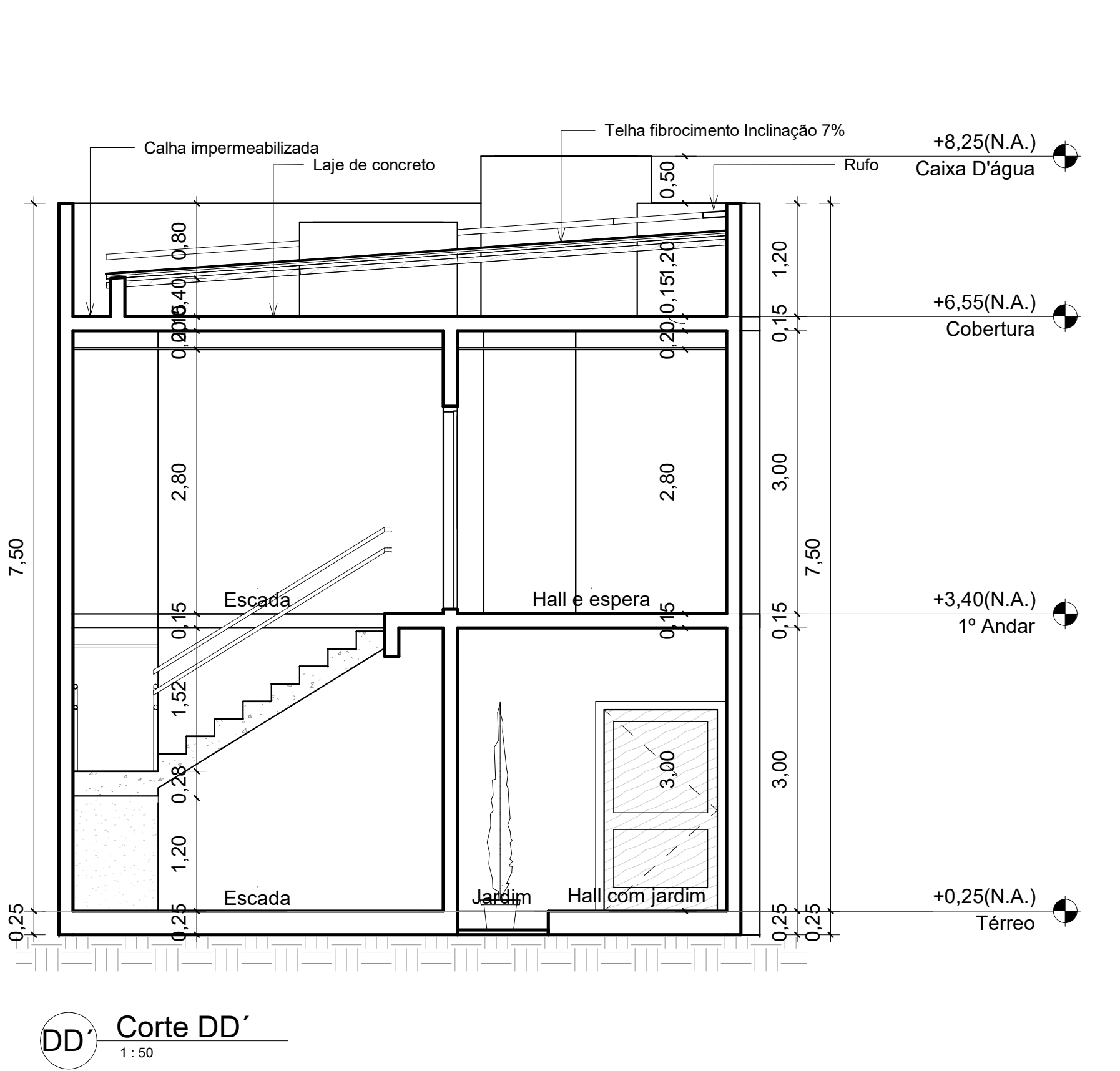
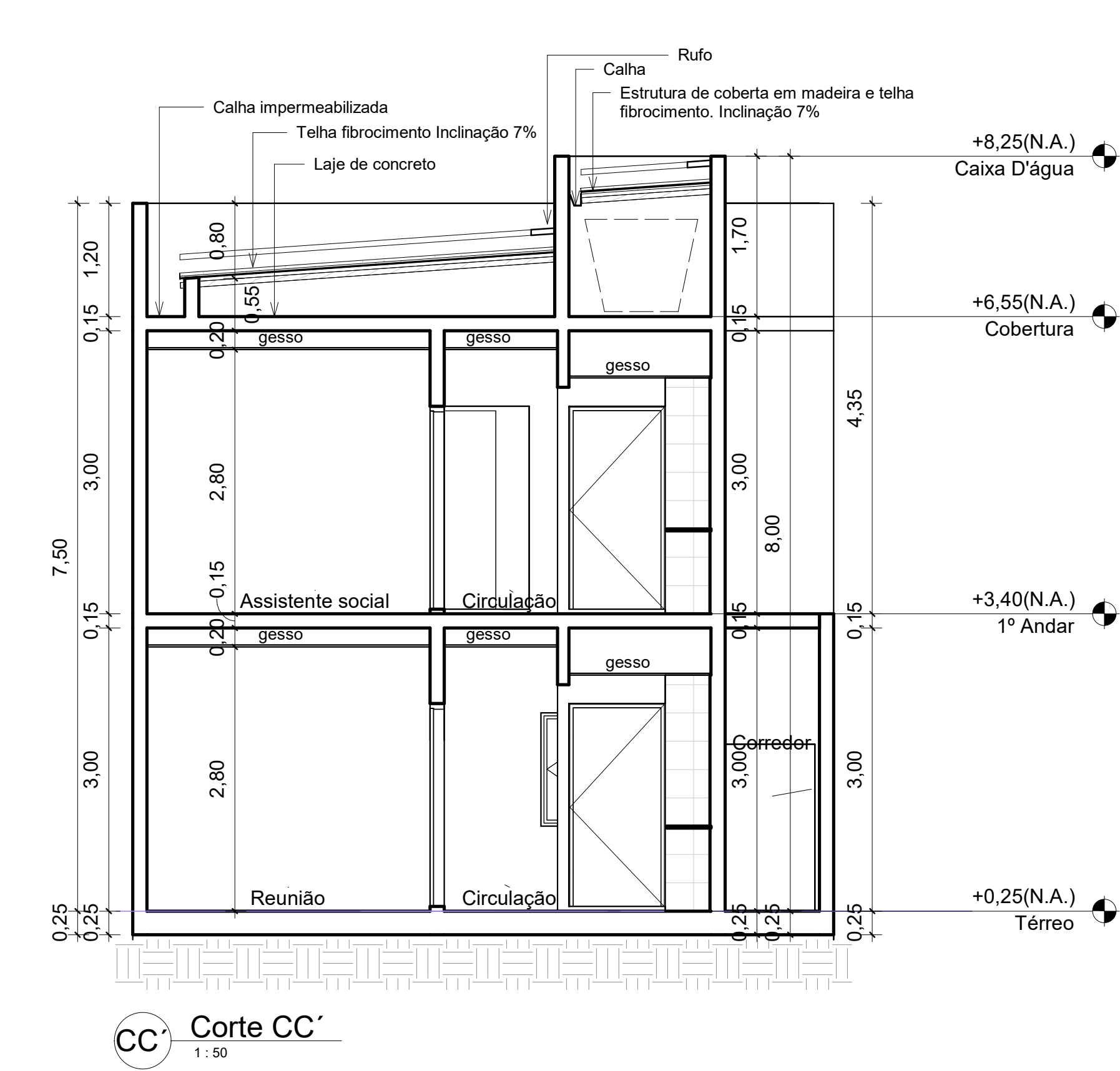
Rua Gustavo Filipeidi, 118, Centro, Afogados da Ingazeira - PE
Tel: (87) 99999-6159 Cel: (87)998100201 / (81)9620-1170
espaco.projeta@gmail.com www.facebook.com/espacoprojeta

ARQUITETO E URBANISTA CAU A101875-2

ARQUITETO COLABORADOR

Marília Acioly

PRANCHA P02/03

DATA: 28/08/2025

ESCALA: 1 : 50

CARIMBOS

ASSUNTO:
Projeto arquitetônico

CONTÚDO:
Cortes

ENDEREÇO DA OBRA:
Avenida Júlio Câmara, 362, Centro , Afogados da Ingazeira - PE

Projeto Residencial

ASSINATURAS:

PROPRIETÁRIO:
FUNDO MUNICIPAL DE EDUCACAO
DE AFOGADOS DA INGAZEIRA -
FMEAI13.069.525/0001-25

PROJETO ARQUITETÔNICO
Arquiteto e Urbanista: Elizeu Lyra Neto
CAU A101875-2

EXECUÇÃO DA OBRA

Quadro de Áreas		
Nome	Tipo	Área
01. Área do Lote	Terreno	168,22 m²
01. Área do Lote		168,22 m²
02. Área solo natural	Pátio	11,76 m²
02. Área solo natural		11,76 m²
04 Área construída	1º Pavimentno	128,76 m²
04 Área construída	Térreo	142,20 m²
04 Área construída		270,97 m²
05. Área de Coberta	Coberta	136,03 m²
05. Área de Coberta		136,03 m²

Tabela de janela						
Nome	Largura	Altura	Peitoril	Quant.	Tipo	Especificação
J01	1,80	1,20	0,90	2	Correr 2 folhas	Alumínio e vidro 8mm temperado
J02	0,80	0,30	1,80	4	Correr 2 folhas	Alumínio e vidro 8mm temperado
J03	1,20	1,20	0,90	3	Correr 2 folhas	Alumínio e vidro 8mm temperado

Tabela de porta				
Nome	Largura	Altura	Quant.	Especificações
P01	1,20	2,13	1	Porta de alumínio
P02	0,68	2,14	1	Madeira Semioca
P03	0,88	2,14	8	Madeira Semioca
P04	0,98	2,14	4	Porta de alumínio
P05	0,90	2,15	1	Madeira Semioca

